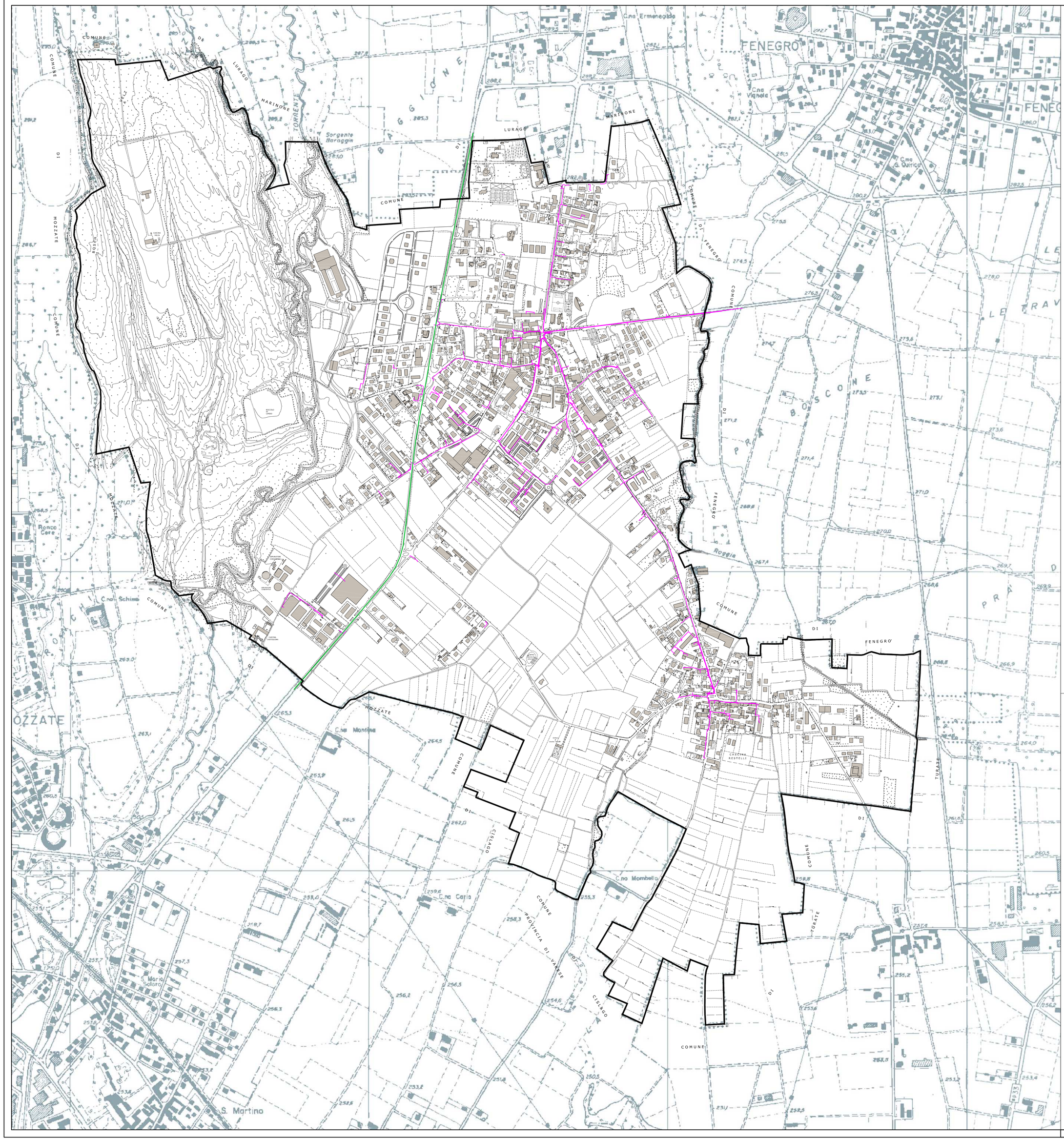

Rete Telefoniche e Telecomunicazioni

- Linea in trincea
- Linea fibra ottica

- Confine Comunale

Comune di LIMIDO COMASCO

Provincia di Como

P.G.T.

Piano di
Governo
del Territorio

PIANO DEI SERVIZI

Piano Urbano Generale
dei Servizi del Sottosuolo (P.U.G.S.S.)

Elab. n° : QC 7 "Planimetria della Rete Telefonica"

Scala : 1 / 5000

Adozione: con Deliberazione di Consiglio Comunale n. _____ del _____

Approvazione: con Deliberazione di Consiglio Comunale n. _____ del _____

Pubblicazione: B.U.R.L. n. _____ del _____ , Serie _____

Il Sindaco Dott. Danilo Caironi

Segretario Comunale Dott. Pasquale Pedace

Responsabile del Procedimento P.e. Gianluca Zaffaroni

Redazione a cura di :

Dott. Arch. CAMILLO CUGINI
Via Porzi n. 24, Crema (CR)
Tel./Fax 0373 250080 - mail: architetto.cugini@gmail.com

Giugno 2017